

Anmeldung „Steckerfertige Erzeugungsanlage / Balkon-Photovoltaik-Anlage“ bis 600 VA Wechselrichterleistung

Bitte vollständig ausgefüllt per E-Mail an hausanschluss@osthessennetz.de oder per Post an OsthessenNetz GmbH, Gerbergasse 9, 36037 Fulda zurücksenden.

(vom Antragsteller auszufüllen – Bitte Formularfunktion nutzen)		
Anlagenbetreiber	Name, Vorname Straße, Hausnummer PLZ, Ort Telefon E-Mail	_____ _____ _____ _____ _____
Anlagenanschrift	Straße, Hausnummer PLZ, Ort	_____ _____
Anlagendaten	Modulleistung (Leistung des einzelnen PV-Moduls in Watt Peak)	_____ Wp
	Modulanzahl (Anzahl der angeschlossenen PV-Module)	_____ Stück
	Gesamtleistung (Summenleistung aller PV-Module in Watt Peak)	_____ Wp
	Wechselrichter-Scheinleistung	_____ VA
	Einspeisevergütung nach Erneuerbare-Energien-Gesetz (EEG) gewünscht?	Ja Nein
	Zählernummer *	_____
	Zählerstand Laufwerk 1.8.0 *	_____
	Zählerstand Laufwerk 2.8.0 *	_____
* entsprechend den angehängten Hinweisen zur Zählernummer- und Zählerstandsermittlung		
Der Anlagenbetreiber bestätigt:		
<ul style="list-style-type: none"> Die Richtigkeit der oben genannten Angaben. Die maximale Wechselrichter-Scheinleistung von 600 VA wird nicht überschritten und es werden keine weiteren Stromerzeugungsanlagen am Zählpunkt mit o.g. Zählernummer betrieben. Die Stromerzeugungsanlage wird über eine spezielle Energiesteckdose (z. B. nach VDE V 0628-1) betrieben. Die Stromerzeugungsanlage entspricht den Bedingungen der VDE-Anwendungsregel VDE-AR-N 4105: 2018-11 „Erzeugungsanlagen am Niederspannungsnetz“. Ein entsprechendes Einheiten und NA-Schutz-Zertifikat liegt für den Wechselrichter vor und kann auf Nachfrage vorgelegt werden. 		
Der Anlagenbetreiber bittet um Prüfung, ob der oben angegebene Stromzähler vor der Inbetriebnahme der Erzeugungsanlage auszutauschen ist.		
Ergänzende Hinweise		
<ul style="list-style-type: none"> Weitere Meldepflichten ergeben sich aus dem Erneuerbare-Energien-Gesetz (EEG) bzw. der Marktstammdatenregisterverordnung (MaStRV). Weitere Informationen hierzu stellt die Bundesnetzagentur zur Verfügung. Der VDE FNN hat eine Zusammenstellung von häufig gestellten Fragen zu steckerfertigen PV-Anlagen unter folgender Adresse veröffentlicht: http://www.vde.com/de/fnn/themen/tar/tar-niederspannung/erzeugungsanlagen-steckdose 		
_____ Ort, Datum	_____ Unterschrift des Anlagenbetreibers	

Hinweise zur Zählernummer und Zählerstandermittlung

Elektromechanischer Zähler

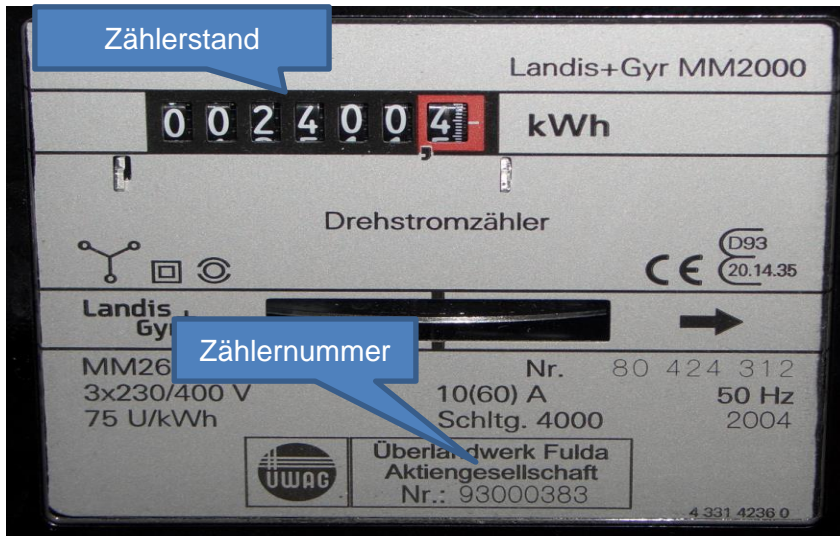

Elektronischer Zähler



Die Zählerstandanzeige im Display des Zählers wechselt alle 10 sec. zwischen den Anzeigen 1.8.0 und 2.8.0.

Es müssen beide Zählerstände notiert werden.